

# REGLAMENTO



Art. 1.- El Club Atletismo Alcoi, con la autorización y supervisión de la F.A.C.V. y la colaboración de la Concejalía de Deportes del Ayuntamiento de Alcoi, organiza, el domingo 27 de octubre de 2024 a partir de las 09:00h, en el circuito de campo a través situado junto al Polideportivo Francisco Laporta, el XXXIV CROSS CIUDAD D' ALCOI. (Prueba incluida al Circuito Autonómico de Cross de la F.A.C.V.) La Prueba pertenece al Calendario Autonómico de la FACV y además albergara el **CAMPEONATO PROVINCIAL FEDERADO POR EQUIPOS (no habrá premiaciones para este campeonato)** y el **CAMPEONATO PROVINCIAL ESCOLAR POR EQUIPOS**, por lo que el ámbito de participación está limitado únicamente a los atletas con Licencia Federada Autonómica o Nacional por la Comunidad Valenciana de la temporada 2024 y Licencia Escolar de los XLIII Jocs Esportius de la temporada 2024-25. No podrán participar atletas con licencia de otras Comunidades.

## 2. HORARIOS y DISTANCIAS

- CIRCUITO A 650m
- CIRCUITO B 900m 320 + 530
- CIRCUITO C 850m + 580m.  
Entrada y Salida de Meta 1430m
- CIRCUITO D 1800m + 580m. Entrada y Salida de Meta 2380m

- En rojo, las **Licencias Escolares de Promoción o Rendimiento** de la temporada 2024-25 de los 43 Jocs Esportius de la Comunidad Valenciana.
- El resto de las categorías participarán con la correspondiente licencia federativa de la temporada 2024.

HORA	CATEGORÍA	AÑO NACIMIENTO	DISTANCIA	VUeltas
9:30	OPEN	<b>+18 AÑOS</b>	5030m	1C + 2D
10:05	Sub/14 Masculino	<b>2012/2013</b>	1210m	2B
10:15	Sub/14 Femenino	<b>2012/2013</b>	1210m	2B
10:25	Sub/12 Masculino	<b>2014/2015</b>	900m	1B
10:35	Sub/12 Femenino	<b>2014/2015</b>	900m	1B
10:45	Sub/16 Masculino	2009/ <b>2010/2011</b>	1430m	1C
10:55	Sub/16 Femenino	2009/ <b>2010/2011</b>	1430m	1C
11:05	Sub/18 Femenino	2007/2008	4180m	2D
	Sub/20 Femenino	2005/2006		
	Master Femenino	+ 35 AÑOS		
11:35	Benjamín Masculino	2016/2017	650m	1A
11:40	Benjamín Femenino	2016/2017	650m	1A
11:45	Pre-Benjamín Masculino	2018/2019	650m	1A
11:50	Pre-Benjamín Femenino	2018/2019	650m	1A
12:00	ENTREGA DE TROFEOS ESCOLARES			
12:00	Sub/18 Masculino	2007/2008	4180m	2D
	Sub/20 Masculino	2005/2006		
	Master Masculino	+35 AÑOS		
12:25	Sub/23 Femenino	2002/2003/2004	5980m	3D
	Sénior Femenino	2001 y anteriores		
12:55	Sub/23 Masculino	2002/2003/2004	7780m	4D
	Sénior Masculino	2001 y anteriores		

Circuito No Apto para zapatillas de clavos

3. **Inscripciones:** Las inscripciones se realizarán a través de los Clubes o Entidades escolares según el siguiente procedimiento:

- **Clubes Federados con Licencia Federada Estatal o Autonómica por la FACV:**
  - Desde la Categoría Sub12 en adelante todas las inscripciones se realizarán por los clubes a través de la Intranet de la Plataforma de Inscripciones CALL ROOM de la RFEA <https://atletismorfea.es/user/login-registro> habilitada para cada una de las pruebas del Circuito tanto para sus atletas con licencia federada como escolar de rendimiento.
  - Los Clubes accederán a la aplicación a través de su Login y Password, el club que aún no lo tenga podrá solicitarlo a la RFEA.
- **Entidades NO Federadas con Licencia Escolar de Rendimiento de la Comunidad Valenciana:**
  - Los atletas de la Categoría Sub12, Sub14 y Sub16 de la Comunidad Valenciana podrán participar en las pruebas del Circuito con la Licencia Escolar de Rendimiento de los Jocs Esportius. **Todos los atletas con licencia escolar de Rendimiento se inscribirán obligatoriamente con la licencia de Rendimiento a través del formulario google de inscripciones <https://forms.gle/4p2NtenPB7sp7LgH9> habilitado exclusivamente para el Cross de Alcoy.** La Entidad Escolar se hace responsable de la veracidad de los datos aportados, en el caso de inscripciones no válidas serán retiradas y anuladas.
  - **El dorsal que tendrán que utilizar será el asignado por el organizador de la prueba, no utilizando para este circuito el dorsal de JECV.**
- **Atletas con Licencia INDEPENDIENTE estatal o autonómica de la Comunidad Valenciana y Estatal de otras Comunidades (Pruebas de Calendario Nacional):** la inscripción se realizará en el mismo formulario <https://forms.gle/4p2NtenPB7sp7LgH9> que se utiliza para las Entidades No Federadas de atletas con Licencia de Rendimiento.

**Otras consideraciones:**

- No se admitirán inscripciones fuera del plazo señalado. Todas las incidencias (**NO nuevas Inscripciones**) se resolverán por email a [sectecnica@facv.es](mailto:sectecnica@facv.es) hasta las 15 horas del viernes anterior a cada una de las pruebas
- Las inscripciones de cada prueba se abrirán en la Intranet 20 días antes del día de la prueba y se cerrará el miércoles anterior a la misma a las 14 horas.
- Los clubes deberán indicar que atletas de clubes asociados forman parte de los distintos equipos que participen en el mencionado autonómico mediante la opción de club asociado que se abrirá en la aplicación. En ningún caso podrán inscribirse por las 2 entidades.
- Los atletas de categoría Master en la inscripción tendrán que optar en cada prueba si lo hacen en la categoría Master o bien en la de Absolutos. En ningún caso podrán inscribirse en ambas pruebas.

Para el resto de las inscripciones, categorías menores (inscripción gratuita), categoría open (inscripción. 3€) en la página web <https://www.multiesport.es>

**Todas las inscripciones se cerrarán a las 14 horas del miércoles anterior a la prueba.**

4. Los dorsales se entregarán en la secretaría de la competición hasta 45 minutos antes del comienzo de cada una de las carreras, pudiendo recoger un responsable todos los de su colectivo. Queda prohibido

doblar el dorsal o recortarlo, así como participar con cualquier otro tipo de dorsal que no sea el proporcionado por la organización (incluidos dorsales escolares). El atleta se cerciorará antes del inicio de la prueba, de que el dorsal queda bien colocado, con el número y la publicidad visible. Para todas las categorías, los atletas deberán llevar un chip que se les facilitará en el momento de la entrega del dorsal. El chip será personal e intransferible y se colocará en la zapatilla. Correr con dorsal o chip de otra persona, sea con conocimiento de causa o sin él, será motivo de descalificación. El chip se entregará a la organización al terminar la prueba. En el caso de atletas retirados de la carrera el delegado de cada club tendrá que devolver los chips en la Secretaría no más tarde de 30 minutos de la conclusión de cada carrera

5. En cámara de llamadas, se revisará el dorsal y el chip de cada atleta. No se admitirá el acceso al circuito a nadie que no esté inscrito o que no lleve el dorsal o chip asignado. **NO SE ADMITIRÁN INSCRIPCIONES FUERA DE PLAZO NI EL MISMO DÍA DE LA PRUEBA.** Todos los atletas deberán de acreditarse tanto en la secretaría de la prueba, como en la cámara de llamadas mediante el DNI o licencia federativa.

Deberán acreditar asimismo su edad para poder participar en la prueba. No llevar documentación o negarse a mostrarla, supondrá la no participación del atleta en la competición. El atleta que proporcione datos erróneos respecto a la edad en la inscripción, para participar en una prueba que no le corresponde, será descalificado de toda la competición.

6. Las pruebas serán controladas por los Jueces de la Federación de Atletismo de la Comunidad Valenciana y cronometradas mediante el sistema de chips. Cualquier reclamación que se presente deberá ser entregada hasta 30 minutos después de hacerse públicos los resultados, verbalmente al Juez Árbitro, y si persistiese, por escrito, al Jurado de Apelación, adjuntando 100 euros, que serán devueltos en caso de una resolución favorable. Si no existiera Jurado de Apelación, prevalecerá la decisión del Juez Árbitro. Será descalificado todo atleta no cumpla las indicaciones de la organización.

La organización no se hace responsable de los daños que los participantes puedan sufrir o producir por cualquier circunstancia, tanto a ellos mismo como terceros; por tal motivo, el participante exime de cualquier responsabilidad a los organizadores y los colaboradores de la prueba.

7. Todos los atletas tendrán que inscribirse en la categoría correspondiente a su fecha de nacimiento. En caso contrario podrán ser descalificados.

8. Las diversas pruebas solo se podrán suspender o modificar en caso de inclemencia meteorológica severa, siempre que así lo determine el Juez Árbitro o la autoridad competente, siendo su decisión inapelable.

9. Todo aquello no previsto en este reglamento, se resolverá según las normas y reglamentos de la F.A.C.V. y según la normativa general de la R.F.E.A.

10. Se dispone de los seguros necesarios según la normativa vigente.

# CROSS CIUTAT D'ALCOI 2023

## Plano general

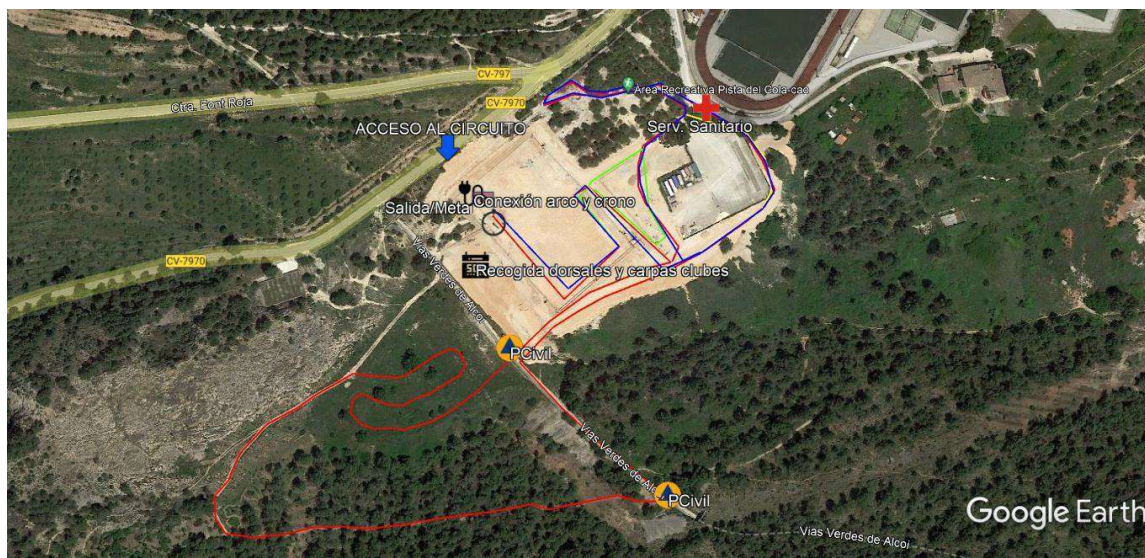

Ubicación de servicios y puntos de control.

1 PC Entrada Camí Caseta la Sal con Crtra Font Roja

2 PC en cruces del circuito con Vía Verde

Asistencia sanitaria Salida a Camí Caseta La Sal

Secretaria, recogida de dorsales y carpas clubes en el lateral del Campo de Fútbol.

Acceso al Circuito por Carretera Font Roja.

## CIRCUITO A (650m)



## CIRCUITO B (900 m)



## CIRCUITO C (1450 m)



## CIRCUITO D (2380 m)

